

ROZWINIĘCIE ŚCIAN, WIDOK A-A

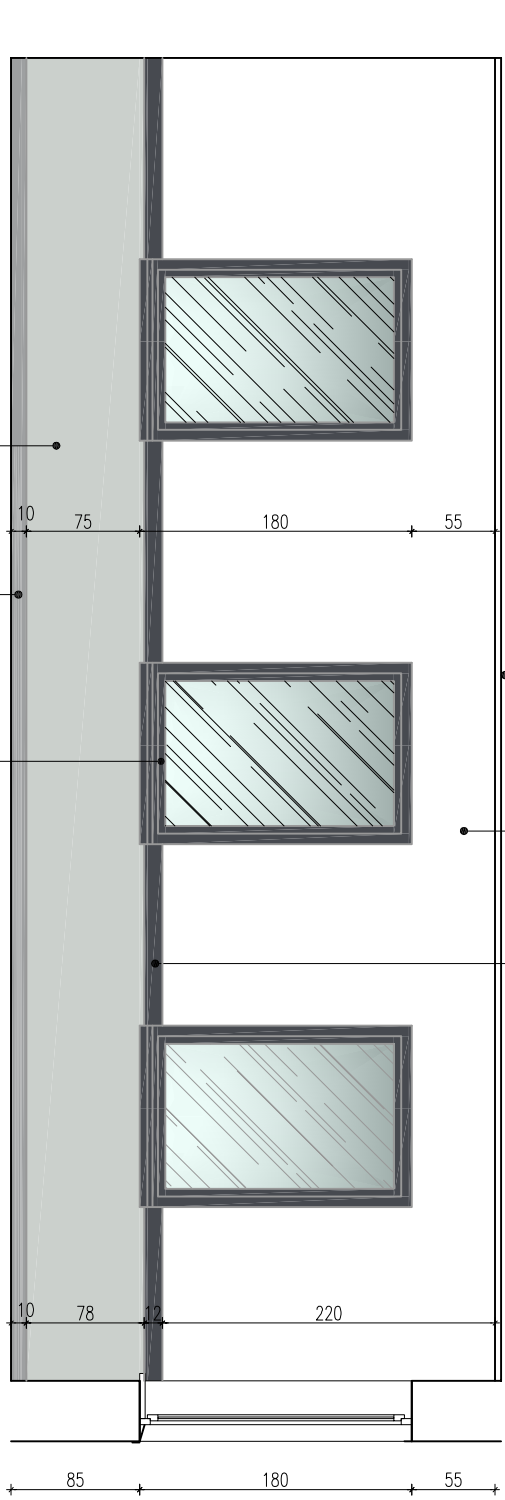

OZNACZENIA

- 1
- SUFIT PODWIESZONY KASETONOWY NA STELAŻU METALOWYM WYS. 10cm, PŁYTY 60x60cm - KOLOR BIAŁY
- 2
- GŁADŹ GIPSOWA, MALOWANIE EMULSYJNE - KOLOR BIAŁY
- 3
- STRUKTURALNY TYNK MOZAIKOWY - KOLOR RAL 7035
- 4
- PŁYTKI ŚCIENNE 18x18cm - KOLOR - BIAŁY, FUGI KOLOR - CIEMNY GRAFIT
- 5
- DEKORACYJNA LISTWA ODBOJOWA PCW SZER. 12 cm - KOLOR GRAFITOWY RAL 7024
- 6
- COKÓŁ Z PŁYTEK GRESOWYCH 10x38 cm - KOLOR SZARY RAL 7004
- 7
- STOLARKA DRZWIOWA I OKIENNA - KOLOR RAL 7024, DRZWI PEŁNE - OŚCIEŻNICE RAL 7024, SKRZYDŁO DRZWIOWE - BIAŁE

ROZWINIĘCIE ŚCIAN, WIDOK B-B

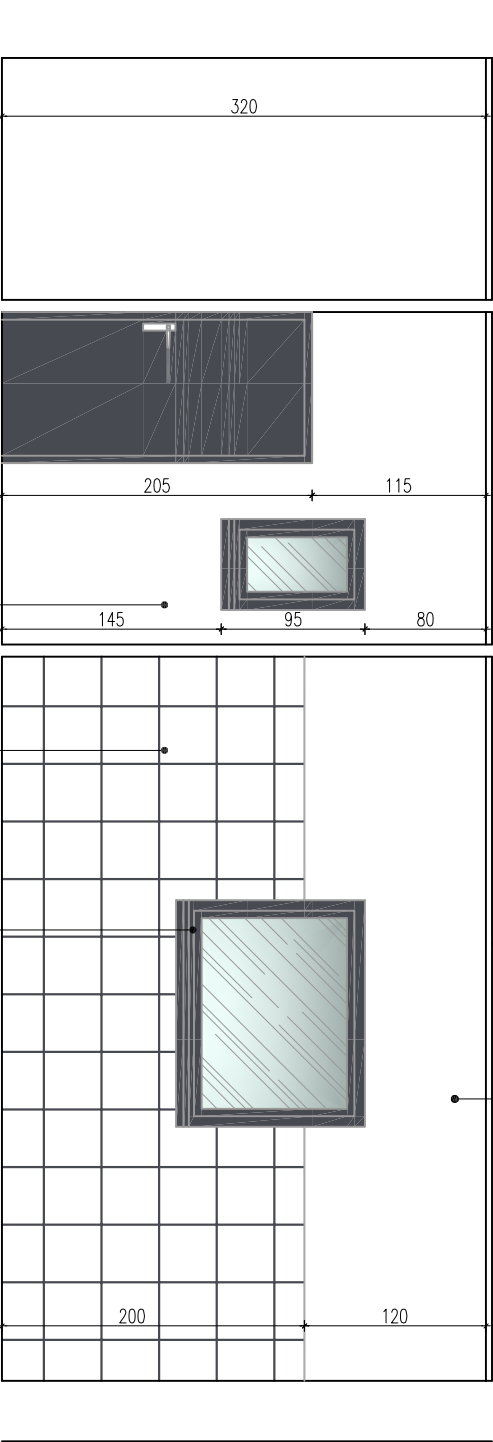

ROZWINIĘCIE ŚCIAN, WIDOK C-C

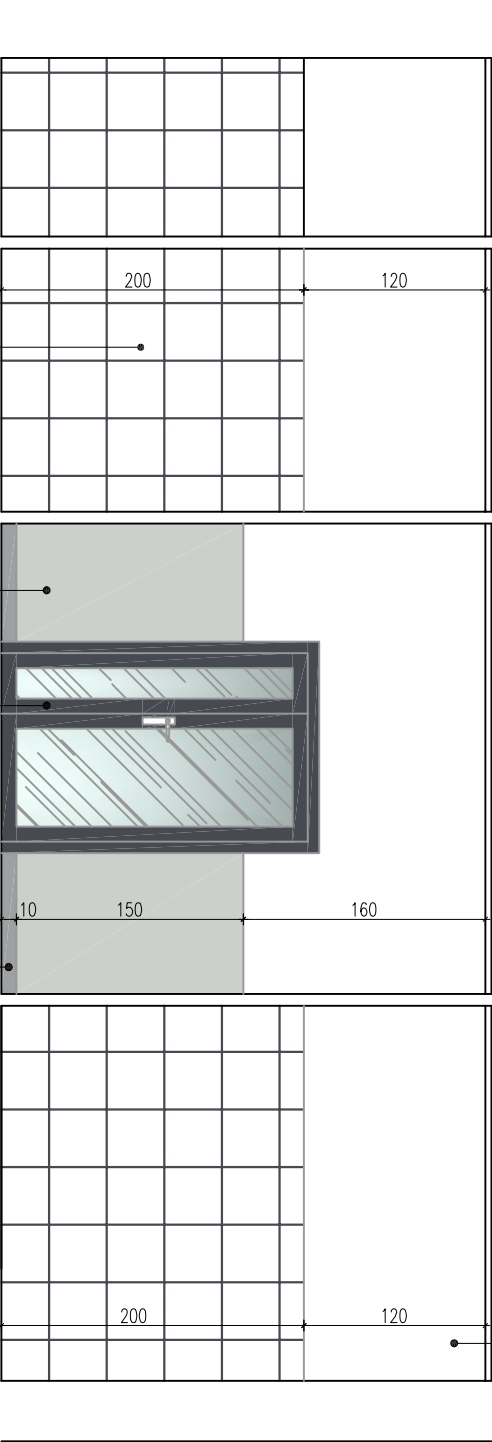

KOLORYSTYKA
ŚCIAN - WIDOKI

ARCHITEKTURA
PLANOWANIE
INWESTYCJE

DARUSZ LEMKA, ul. Świe Miaso 28/2, 82-200 Malbork
NIP: 579-179-21-47 REGON: 221144653
tel. / fax: +48 (55) 649 12 01, mobile: +48 692 99 08 99
adres: apl.malbork.pl e-mail: apl@apl.malbork.pl

Rysunek:

Projekt:		
Rozbudowa i budowa świetlicy w Michalowie gm. Susz		
Lokalizacja:		
dz. nr: 132/3, 132/4 obr. Michalowo, gm. Susz		
14-240 Susz		
Inwestor:		
GMINA SUSZ		
ul. Józefa Wybickiego 6, 14-240 Susz		
Projektant:	mgr inż. arch D. Lemka	
Sprawdzający:	mgr inż. arch I. Papaj	
upr. nr 456/P.OOKK/2011	Podpis:	
Kreślił:	Inż. K. Nawrocki	
Inż. K. Nawrocki	Podpis:	
Data:	Skala:	Branża:
2017-09-18	1:50	ARCH.
Rys. nr		A.10